

Pl. Situação
e Localização

Cirineu Gaviraighi
Marlene Long Gaviraighi

Coordenadas Geográficas

S : 27° 16' 15"
W : 53° 51' 28"

ÁREA = 20.000,00 m²

Lote Rural nº 02
Matrícula nº 15.714

Darci Long
Roseli D. Long

<p>Agroindústria de Embutidos</p>		<p>ÁREA A CONSTRUIR : 229,41 m²</p>
<p>EDIFICAÇÃO COMERCIAL DE ALVENARIA</p>		
<p>Local: Estrada Municipal (Rua "A") - Derrubadas / RS</p>		
<p>Data: ABRIL/2019</p>		
<p>Escala: 1/1300</p>		
<p>Proprietário: Prefeitura Municipal de Derrubadas</p>		
<p>Engº Civil José Paulo Becker - CREA 62258 Responsável Técnico</p>		
<p>Obra: SITUAÇÃO E LOCALIZAÇÃO</p>		<p>PRANCHA 01</p>

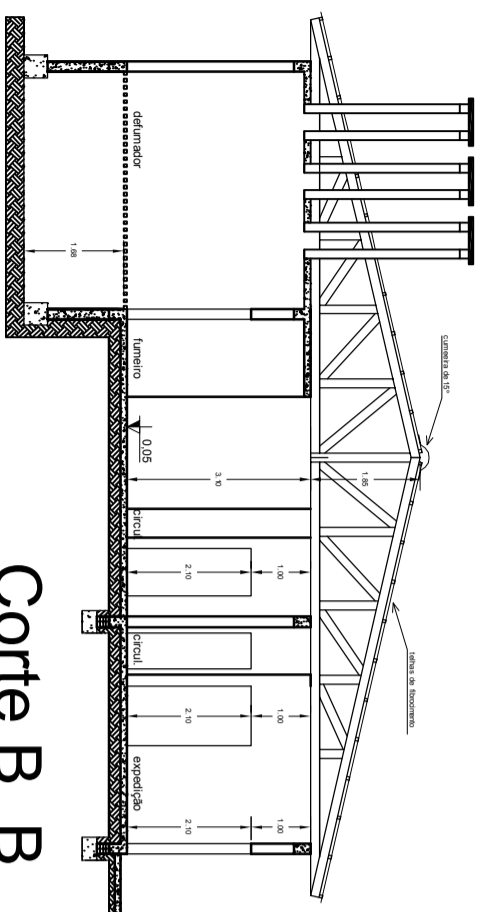

Corte B_B

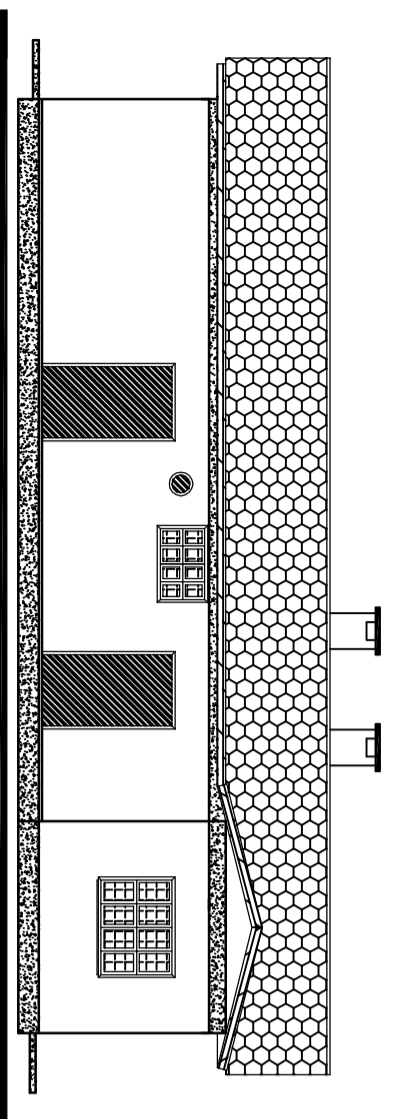

Fachada

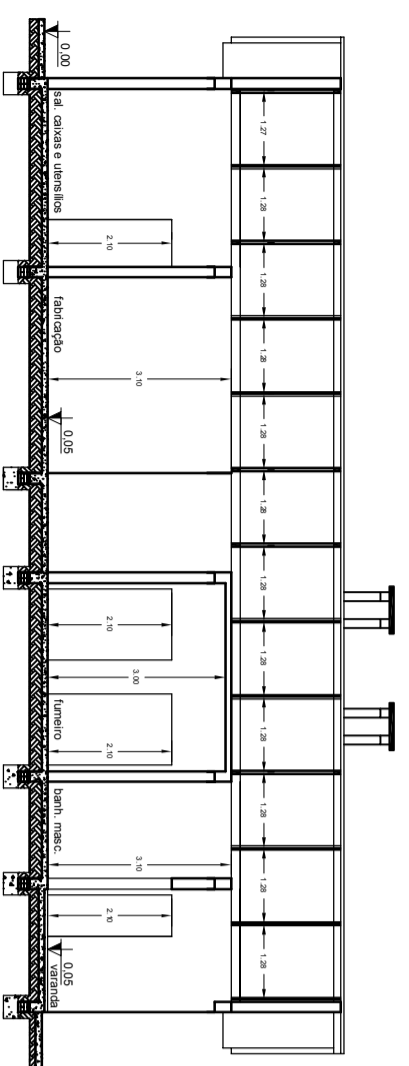

Corte A_A

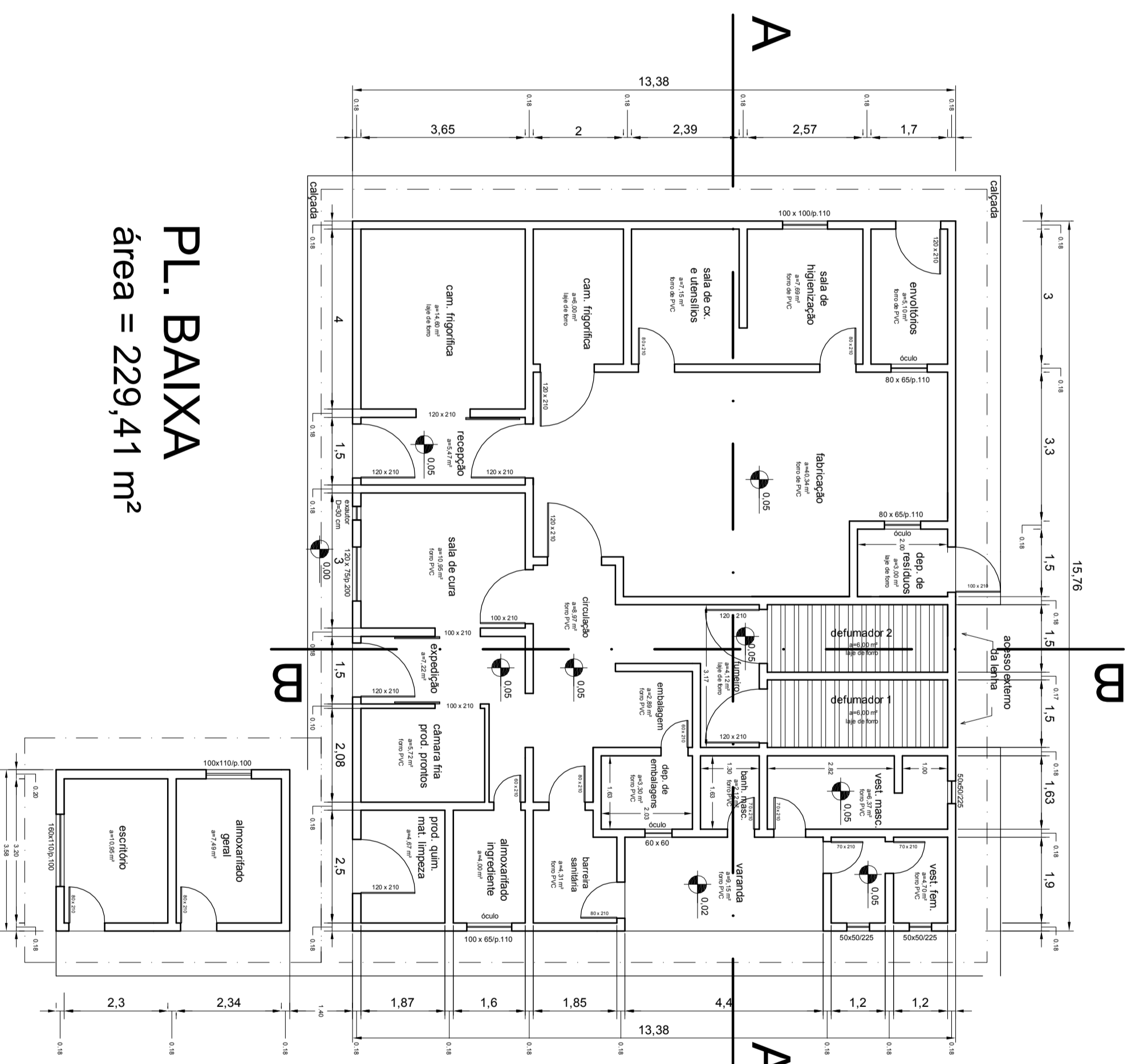

PL. BAIXA
 área = 229,41 m²

Agroindústria de Embutidos

ÁREA A CONSTRUIR:
 229,41 m²

Local:
 Estrada Municipal - Derrubadas / RS

Data: ABRIL/2019

Escala: 1/100

Projeto: **EDIFICAÇÃO COMERCIAL DE ALVENARIA**

Proprietário: Prefeitura Municipal de Derrubadas

Projeto: **ARQUITETÔNICO**

Prancha 02

Eng.º Civil José Paulo Becker - CREA 62236
 Responsável Técnico

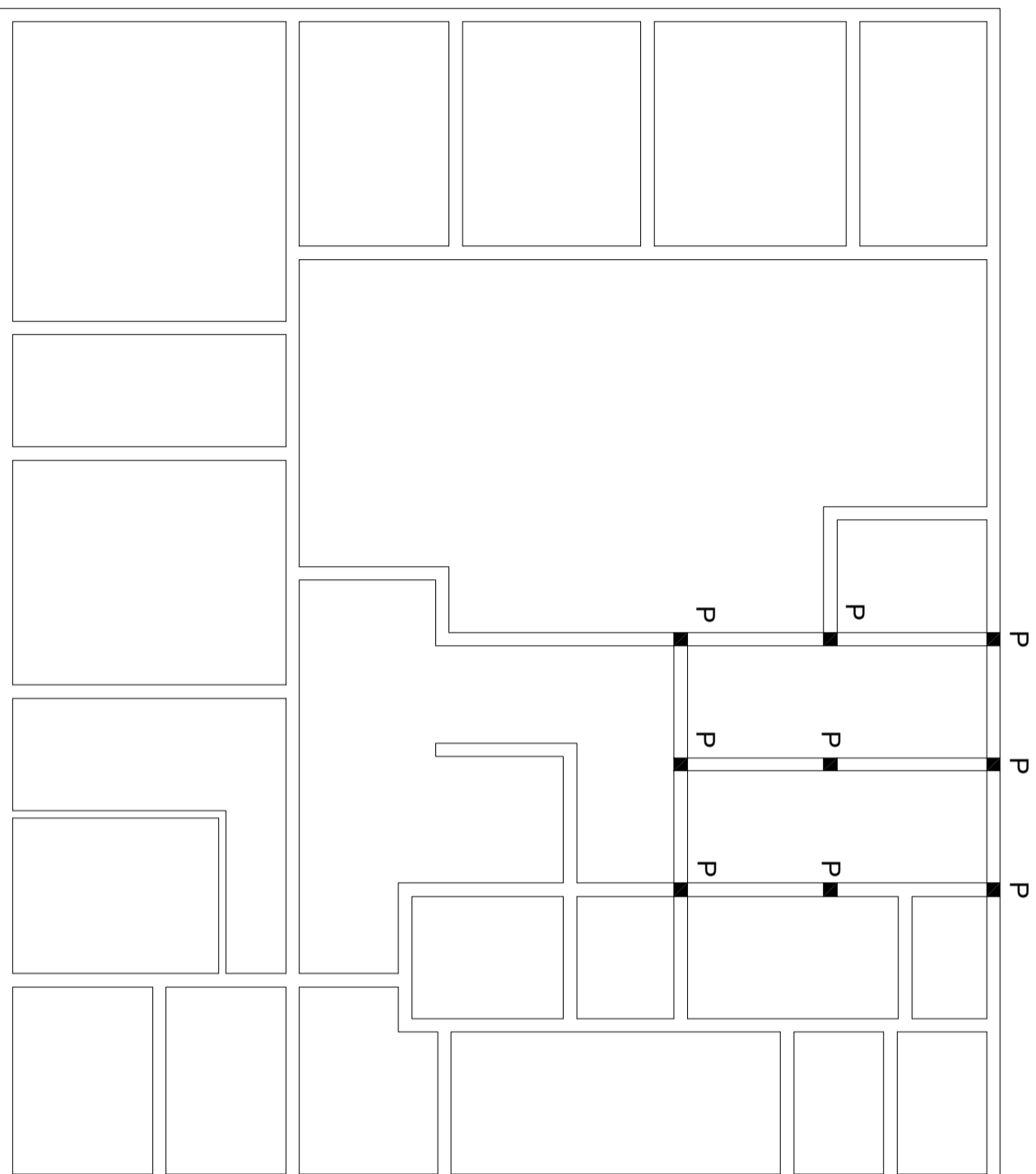

FORMAS (VIGA BALDRAME, VIGA DE RESPALDO E PILARES)

PILAR (20x20cm)
 Viga de Baldrame (20x30cm)
 Viga de Respaldo (18x25cm)

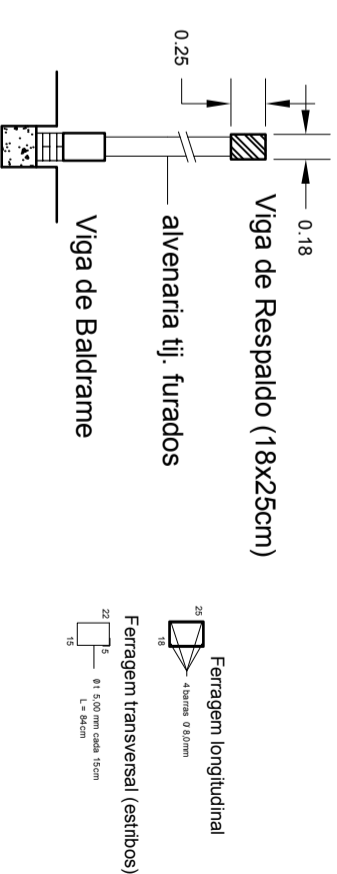
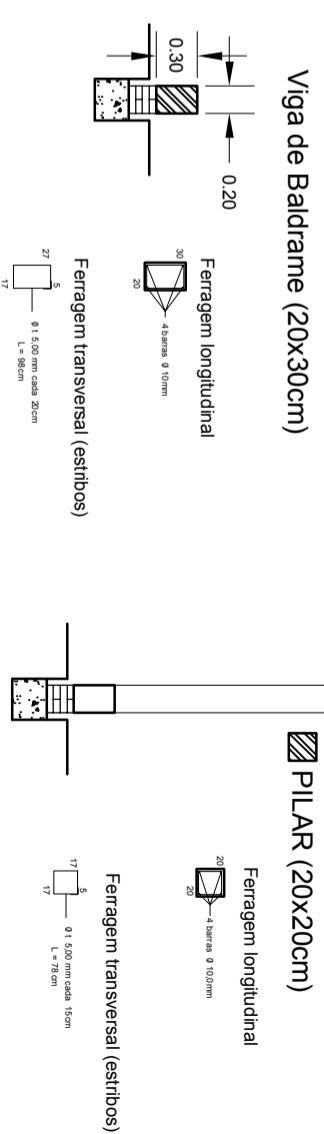
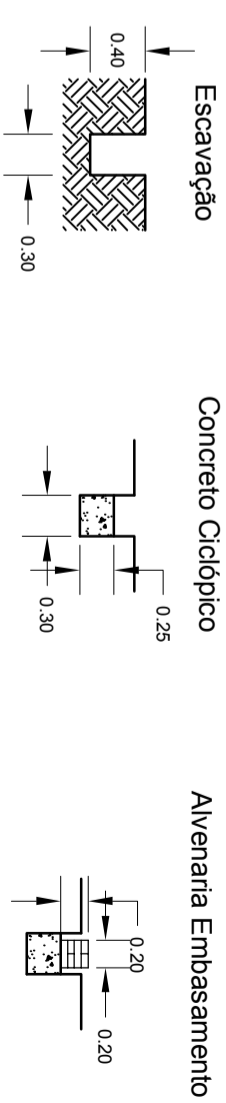
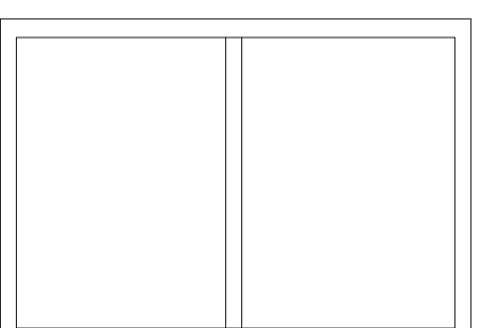

Agroindústria de Embutidos

ÁREA A CONSTRUIR :
229,41 m²

Local:
 Estrada Municipal - Derrubadas / RS

Data: ABRIL / 2019
 Escala: S/E

Eng° Civil José Paulo Becker - CREA 62258
 Responsável Técnico

EDIFICAÇÃO COMERCIAL DE ALVENARIA

Proprietário : Prefeitura Municipal de Derrubadas

Obra: **ESTRUTURAL (Ciclóptico, Vigas e Pilares)** PRANCHA 06

DETALHE DA LIGAÇÃO AÉREA

5 / ESC.

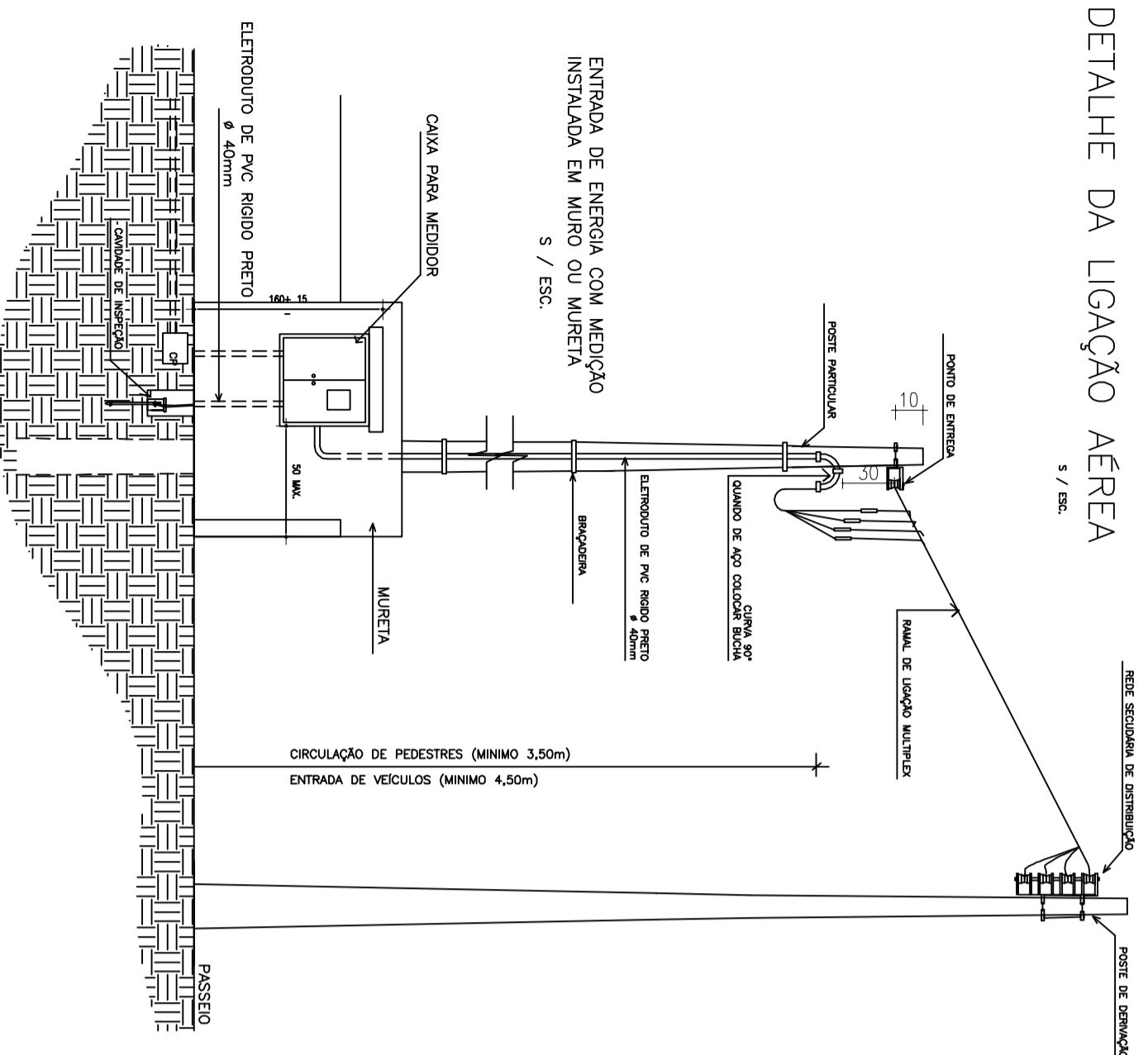

QUADRO DE CARGAS – Rede Trifásico

CD	n.º	HP	746w	2x40w	150w	60w	100w	1600w	100w	600w	5400w	Total Wats	Disjuntor A	Condutor mm²
01	ILUMINAÇÃO E TOMADAS			27								4.960	20	2,5
02	CÂMARA FRIGORÍFICA							03				2.238	30	6,0
03	CÂMARA FRIGORÍFICA											2.238	30	6,0
04	CÂMARA FRIGORÍFICA											2.238	30	6,0
05	CHUVEIRO											5.400	30	6,0
06	CHUVEIRO											5.400	30	6,0
Sub-Total												22.474	30	06
Total												22.474	WATTS	

Carga instalada: 22.774 Wats – Proteção: 1x45 Ampère – Alimentador: 4#10mm2 – N.º espaços no CD: 06

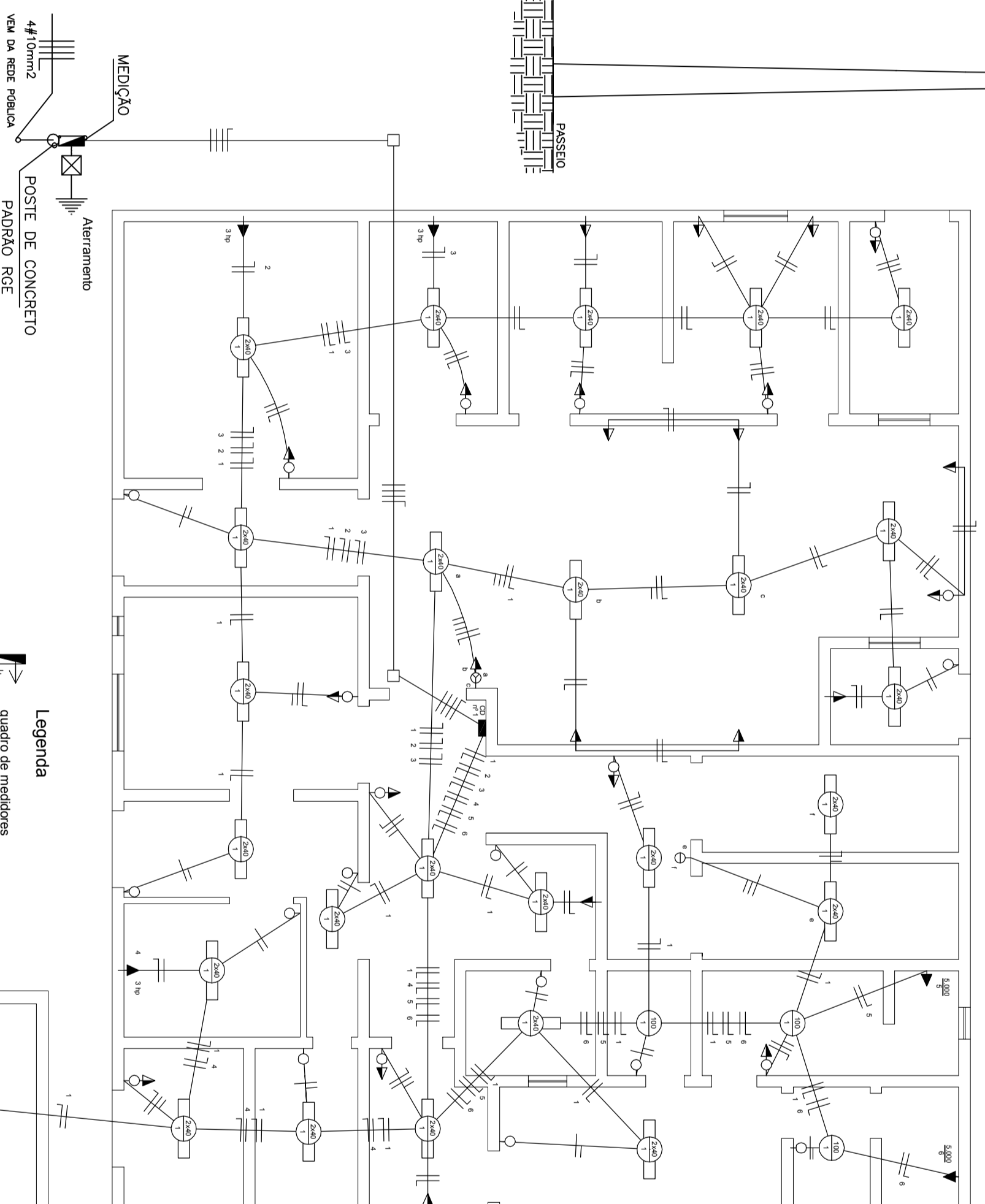

Legenda

- quadro de medidores
- centro de distribuição
- ponto de luz fluorescente
- ponto de luz incandescente
- interruptor de uma secção
- interruptor de duas secções
- tomada bipolar alta h=1,20m
- tomada bipolar baixa h=0,30m
- tomada especial h=2,20m
- condutor retorno, fase e neutro
- caixa de passagem

PL. ELÉTRICA

Agroindústria de Embutidos

ÁREA A CONSTRUIR: 229,41 m²

Local: Estrada Municipal - Demolidas / RS

Data: ABRIL / 2019

Escala: 1/75

EDIFICAÇÃO COMERCIAL DE ALVENARIA

Proprietário: Prefeitura Municipal de Demolidas

Eng.º Civil José Paulo Becker - CREA 62268

Responsável Técnico

Obra: **PLANTA ELÉTRICA**

FRANCHA 03

CONFORME NB 7229/93

$q=5cm$
 $b=5cm$
 $N=$ N° DE PESSOAS
 $V=$ VOLUME(m³)
 $D=$ DIÂMETRO INTERNO MÍNIMO(1,10m)
 $H=$ ALTURA INTERNA TOTAL (2,17m)
 $h=$ PROFUNDIDADE QTL (1,92cm)
 $c=1/3$ de h (0,64cm)
 $NL=$ NÍVEL DO LÍQUIDO
 $TAPPA$ & MÍNIMO= 0,60m

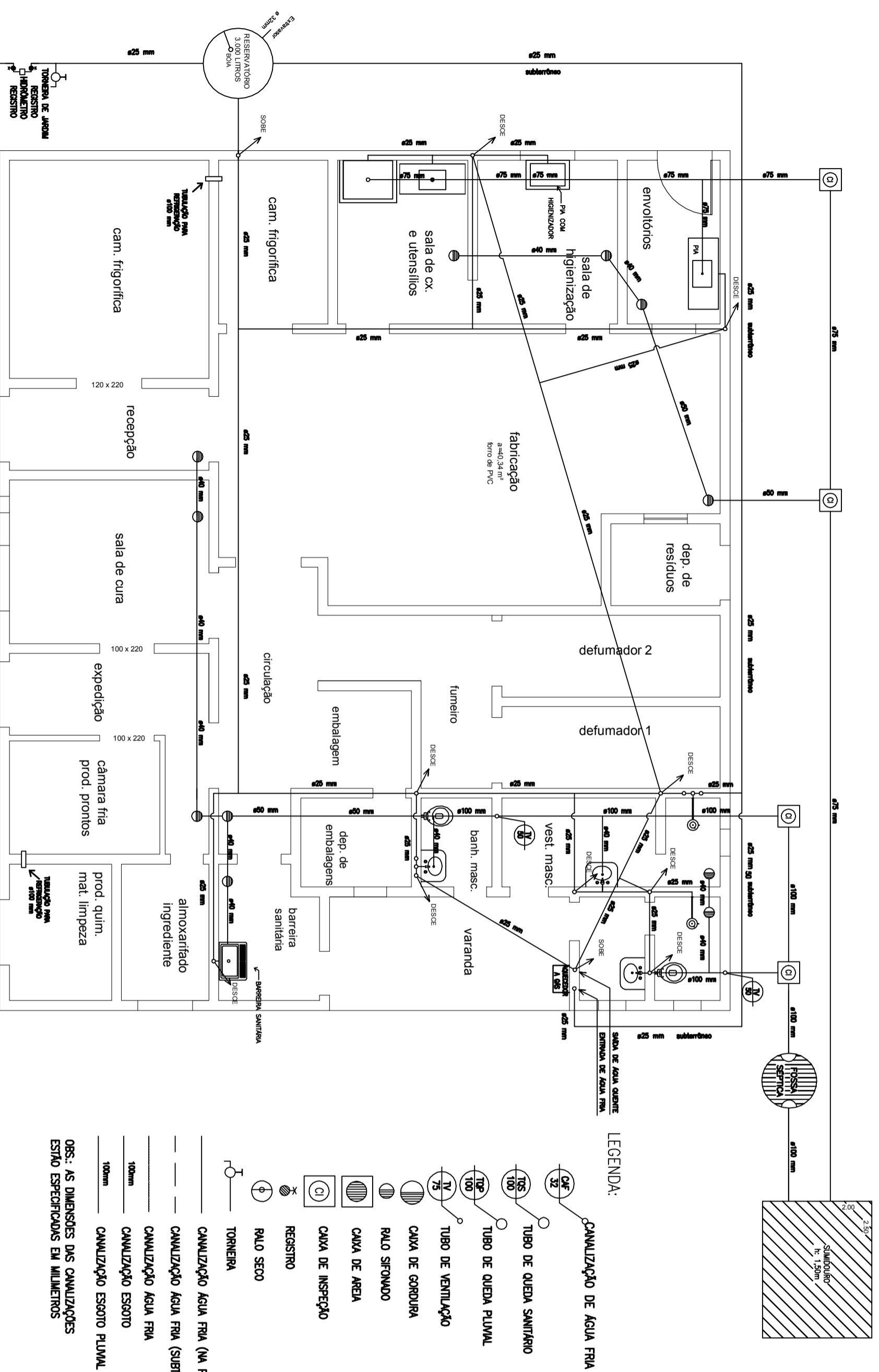
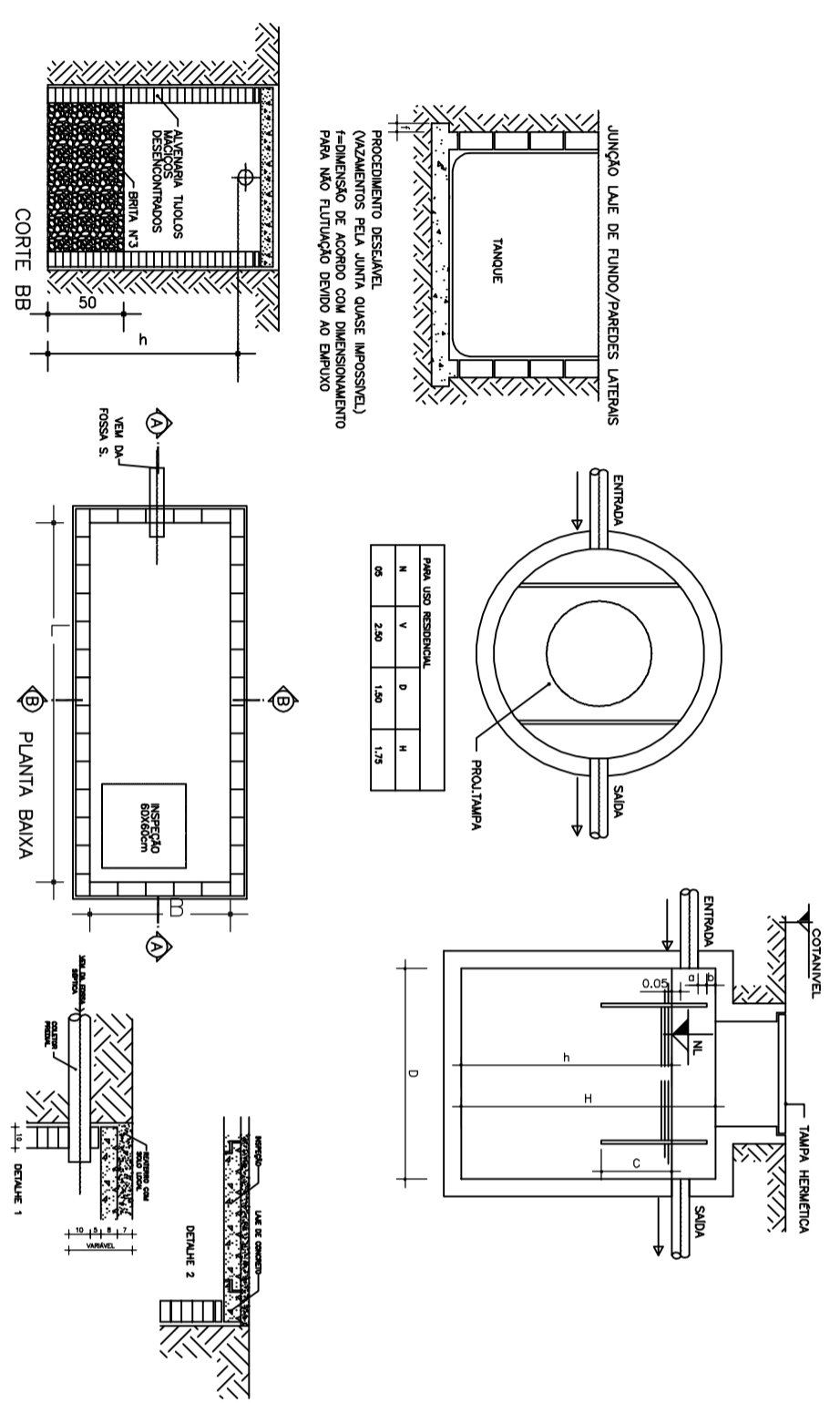

LEGENDA:

- CANALIZAÇÃO DE ÁGUA FRIA
- TUBO DE QUEIDA SANITÁRIO
- TUBO DE QUEIDA PLUVIAL
- TUBO DE VENTILAÇÃO
- CAIXA DE GORDURA
- RAIO SFORNADO
- CAIXA DE ÁREA
- CAIXA DE INSPEÇÃO
- REGISTRO
- RAIO SECO
- TORNEIRA
- CANALIZAÇÃO ÁGUA FRIA (NA PAREDE)
- CANALIZAÇÃO ÁGUA FRIA (SUBTERRÂNEA)
- CANALIZAÇÃO ÁGUA FRIA
- CANALIZAÇÃO ESGOTO
- CANALIZAÇÃO ESGOTO PLUVIAL

OBS.: AS DIMENSÕES DAS CANALIZAÇÕES ESTÃO ESPECIFICADAS EM MILÍMETROS

PL. HIDROSSANITÁRIA

VEM DA FEDER. PÚBLICA

Agroindústria de Embutidos
 ÁREA A CONSTRUIR: 229,41 m²

EDIFICAÇÃO COMERCIAL DE ALVENARIA
 PLANTA HIDROSSANITÁRIA

Local: Estrada Municipal - Derrubadas / RS
 Data: ABRIL / 2019
 Escala: 1/75
 Eng.º Civil José Paulo Becker - CREA 62288
 Responsável Técnico

Proprietário: Prefeitura Municipal de Derrubadas
 Obra: **PLANTA HIDROSSANITÁRIA**
 PÁGINA 04